

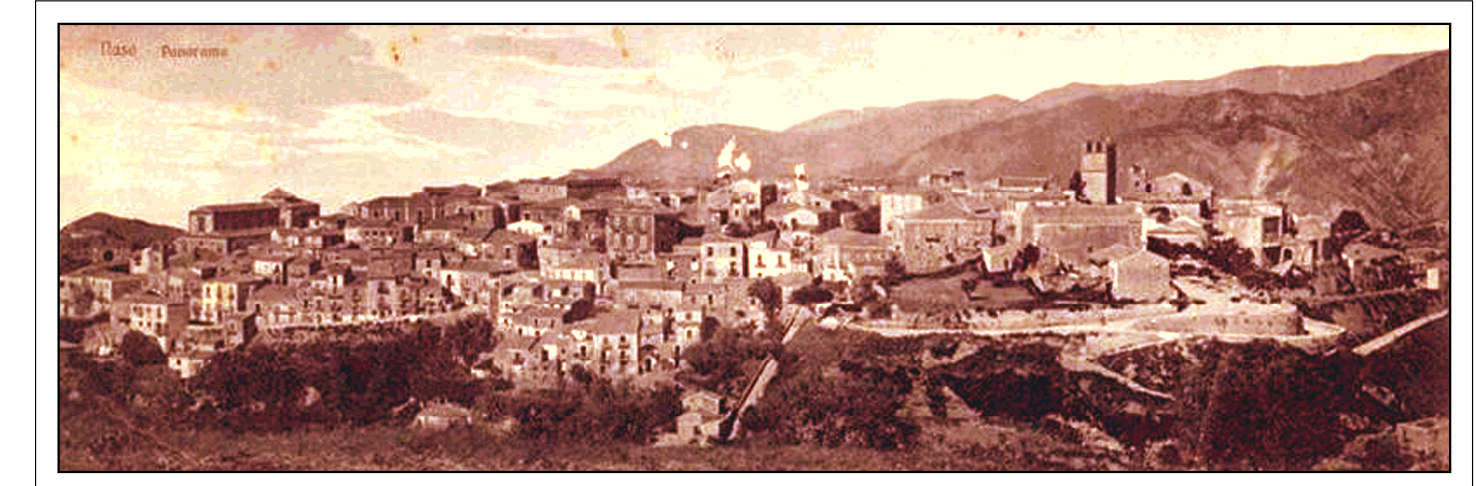

CITTÀ DI NASO
 PROVINCIA DI MESSINA
PIANO REGOLATORE GENERALE



TAV. E6 scala 1:2.000

ZONIZZAZIONE
 S. ANTONIO - FICHERUZZA

Progettisti incaricati:
 prof. arch. **LEONARDO URBANI**
 ing. **ENRICO PULEO**

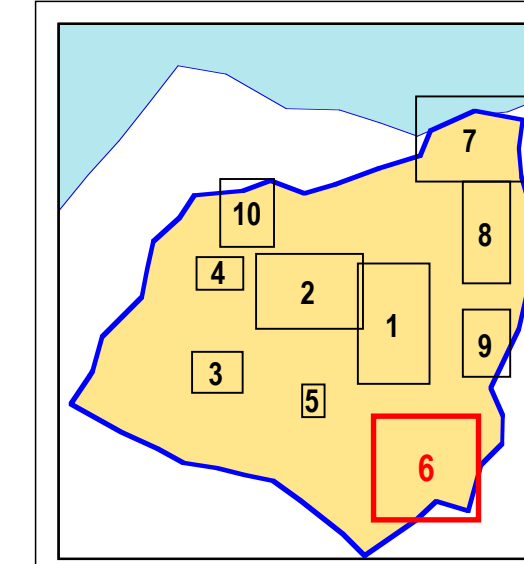

visti ed approvazioni

aprile 2017

-  CONFINI COMUNALE
-  C1 AREA PER EDILIZIA RESIDENZIALE - IT 1,00 mc/mq
-  CS2 AREA PER EDILIZIA STAGIONALE E TURISTICA - it 0,20 mc/mq
-  D2 - AREA PER INSEDIAMENTI ARTIGIANALI
-  VERDE AGRICOLO
-  ATTREZZATURE SCOLASTICHE DELL'OBBLIGO
-  ATTREZZATURE CIVICHE
-  ATTREZZATURE RELIGIOSE
-  VERDE PUBBLICO
-  PARCHEGGI
-  FAGLIE
-  FASCIA DI RISPETTO DELLE FAGLIE (m. 25)
-  LIMITE FASCIA DI RISPETTO DALLE SPONDE DEI FIUMI (m. 150)
-  VIABILITÀ INDICATIVA
-  LIMITE FASCIA DI RISPETTO (m. 10) - ex art. 96, lett. f), RD 523/1904

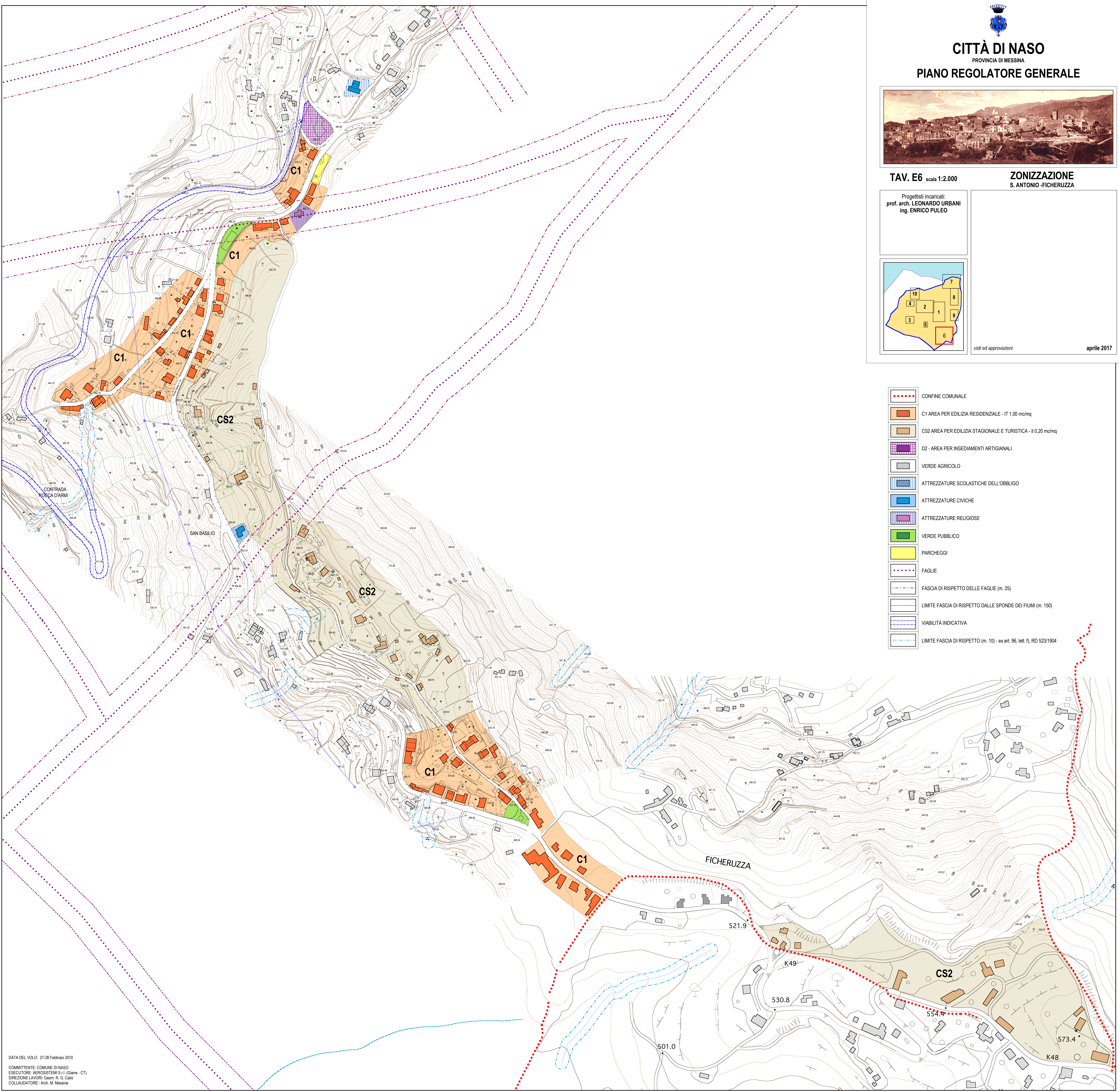

DATA DEL VOLO: 27-28 Febbraio 2010
 COMMITTENTE: COMUNE DI NASO
 ESECUTORE: AEROSISTEM S.r.l. (Giara - CT)
 DIREZIONE LAVORI: Geom. R. G. Caffè
 COLLAUDATORE: Arch. M. Messina