

COMUNE DI NASO  
(Messina)

# STUDIO AGRICOLO FORESTALE

(Adeguamento alla L.R. 13/99, al D.P. 28/06/2000 e alla L.R. 06/2001)

## REVISIONE DELLA CARTA DELLE AREE BOSCADE E/O ASSIMILABILI

Legenda:

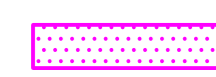
 Aree boscate (Art. 1 L.R. 13/99, art. 89 co 8 L.R. 06/01)

 Limite fascia di rispetto (Art. 3 L.R. 13/99, art. 89 co 8 L.R. 13/99)

Rev. parziale del 10/12/2015 rev. totale del 20/02/2017

**IL TECNICO**  
(Io Dott. Agr. Lanza Caricchio Basilio)

1 Vista del bosco "Bruccoli"  
danneggiato da un incendio

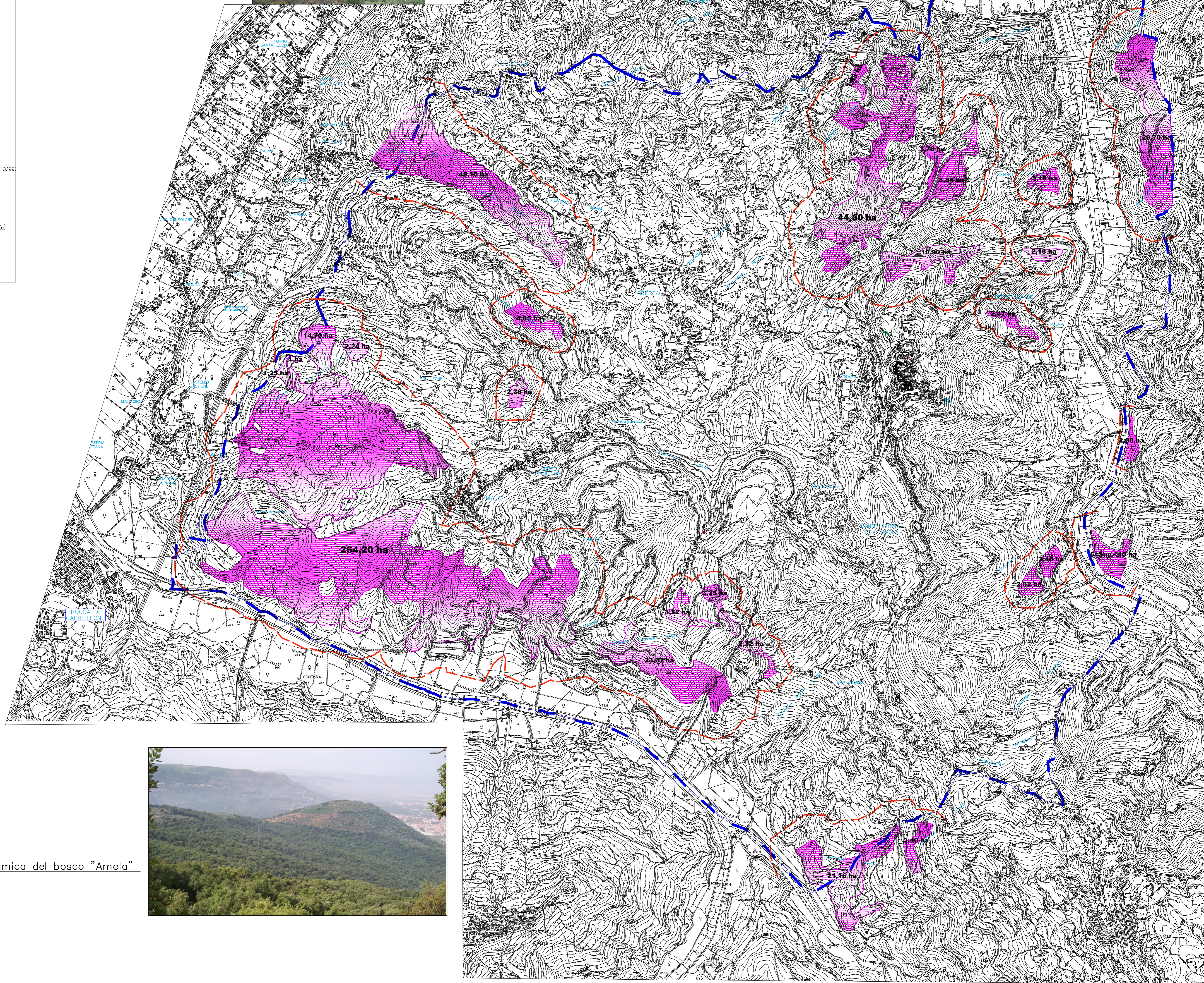

2 Vista panoramica del bosco "Amola"

